

www.kycu.ac.kr

2026 건양사이버대학교 모집요강



1

건양사이버대학교만의 특별한 강점

미래 대학 교육을 선도하는
일·학습 병행 기반 교육혁신 최우수 대학



2025 조선일보 한국의 최고경영대상 수상

사이버대학 최초 4년 연속
디지털교육혁신 부문 대상 및 교육부장관 표창 동시 수상



사이버대학 유일, 정부 및 지자체 지원사업 운영
KYCU of PRIDE



소상공인 역량강화



소상공인 디지털특성화대학
사업 운영

청·중장년 심리지원



청년사업단 및 중장년
일상돌봄서비스 사업 운영

초등돌봄 양육지원



늘봄학교 사업 운영

돌봄인력 역량강화



유성형 돌봄 아카데미
사업 운영

2

가르치고 책임지는 학생중심교육시스템

전국 대학 최초!
다학점 이수과정을 통해
1년 단축 졸업

전국 대학 가운데 최초 시행

1학년 입학 시, 3년 만에
3학년 편입 시, 1년 만에 **1년 단축 졸업**

특별한 혜택(강점·장점)

학업 이수 시간은 줄이고, 취득 자격증 수는 늘리고, 부전공 및 다전공 가능!

학업유지율 1위

'가르쳤으면 책임져야 한다'는 교육철학을 바탕으로
전국 4년제 사이버대학 중 '학업유지율 1위'

*학업유지율: 입학생이 졸업까지 유지되는 비율
(2025 전국 4년제 사이버대학 대학정보공시 기준 중도탈락학생 비율 8.3%)

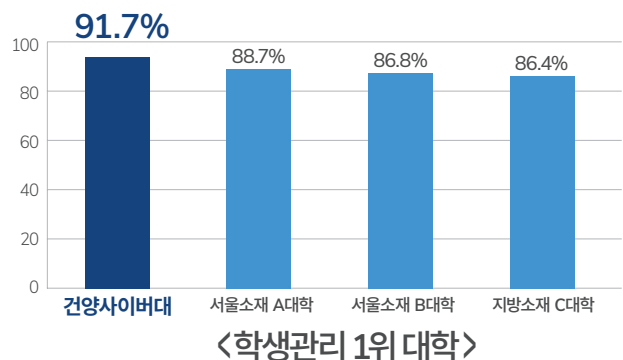

브랜드평판 비수도권 1위

4차 산업 혁명시대의 핵심분야 '빅데이터' 기반 분석 결과!
소비자(학생)와 브랜드(대학) 간 참여, 소통 우수!

• 지표별 지수

| 참여 지수 | 미디어 지수 | 소통 지수 | 커뮤니티 지수 |
|----------|----------|----------|----------|
| 134,702점 | 107,837점 | 131,047점 | 268,988점 |

2025 한국기업평판연구소 기준(8월) 브랜드평판 비수도권 1위

〈총 브랜드평판 지수: 642,573점〉

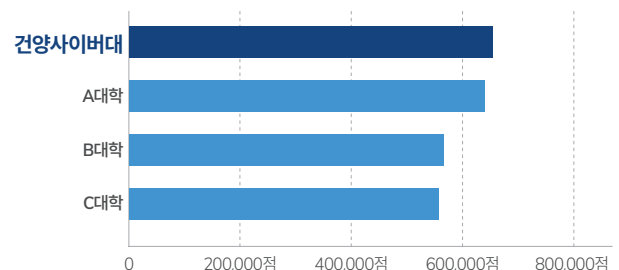

재학생 및 동문 현황

〈재학생 현황〉 4,037명

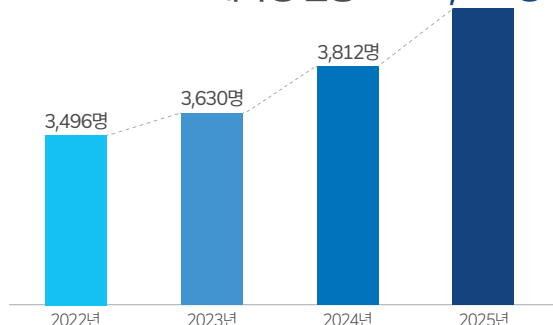

〈누적 동문 현황〉 9,983명

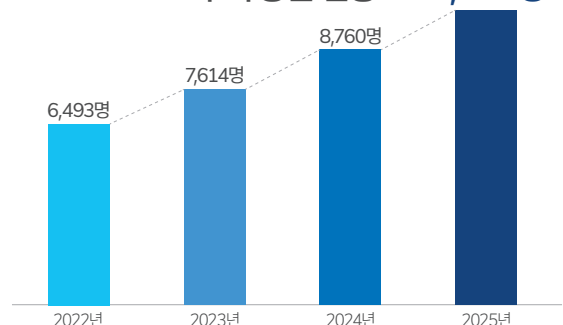

3

현장에서 통하는 실감형 학습환경

디지털 교육 혁신과 미래 유망 직업을 대비한 디지털 교육환경 고도화



실감형 콘텐츠 도입



CPR MASTER 콘텐츠

- CPR에 따라 변화하는 인체 내부의 장기 반응과 흐름을 시각적으로 학습 할 수 있습니다.



소방설비시설 VR실습 콘텐츠

- 소방시설 장비의 작동 및 점검 등 실질적인 실습기회 제공합니다.

신축교사 혼합현실 스튜디오



VR/XR 스튜디오

- 최신 VR/XR 기술과 전문 녹화 장비가 집약된 차세대 스튜디오입니다. 체계적인 촬영 및 편집 시스템을 통해 완성도 높은 교육 콘텐츠를 제공하며, 재학생들에게 언제 어디서나 우수한 학습 환경을 제공합니다.



체험 프로그램



심리운동치료학과

학생들의 전인적 성장과 창의적 학습을 지원하기 위해 신체 활동 교구를 활용한 프로그램을 제공합니다.

"롤브레드"는 창의적인 신체 활동을 통해 균형 감각과 신체 조절 능력을 효과적으로 향상시키며, 운동 능력 발달에 도움을 주는 교구입니다. 이를 통해 학생들은 신체적 건강뿐만 아니라, 도전 정신과 문제 해결 능력을 키울 수 있습니다.

4

건양사이버대학교만의

학사제도와 학생관리시스템



1학년 입학 시 3년 만에, 3학년 편입 시 1년 만에 졸업이 가능한 다학점 이수과정

- 다학점 이수과정은 어떤 제도인가요?

- 학기 중에 많은 학점을 취득하여 '1년 단축 졸업'이 가능한 제도
- 재학 중 다양한 교과 이수를 통해 '부·복수전공 활용'과 '다분야 자격증 취득'을 할 수 있는 제도

- 1학년 및 2학년 입학 시: 3년~2년만에 졸업

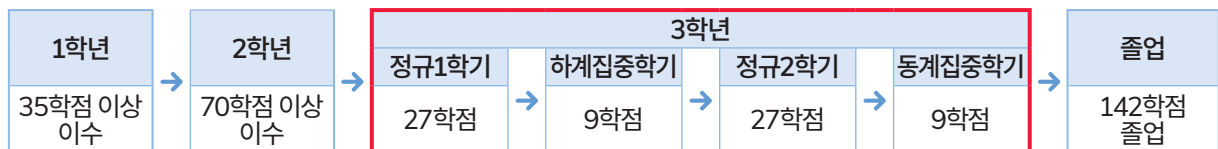

- 3학년 편입 시: 1년만에 졸업

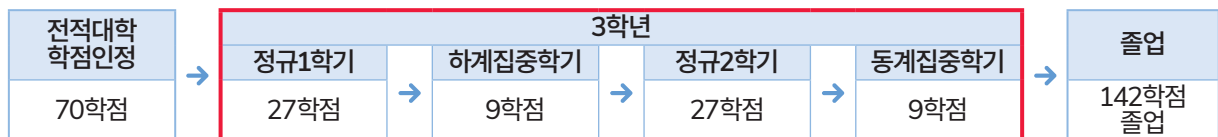

사이버대학의 학습환경 적응을 돕는 D-KYCU 프로그램, “미리 캠퍼스”



매년 개강 전 실시 (1~2월, 8월)



1. 대학 홈페이지 100% 활용하기

- 네이버 인증서 발급, 학번 로그인 등 기초교육

2. 수업의 흐름 이해하기

- 수강 신청하기, 과제 작성·제출하기 등 기본교육

3. 교안 활용하기

- 강의 교안 검색 및 PDF 사용법 등 중급 교육

대학생활이 쉽고, 재미있도록 도와주는 멘토링 프로그램



- 멘토링 프로그램이란?

- 학과 선배(멘토)에게 월별 대학 생활 적응과 학습 도움을 받는 프로그램
- 신입생(1학년)은 별도 신청 없이 자동 참여하게 되며, 입학 후 한 학기 동안 선배(멘토)와 함께 활동

- 멘토링 운영 절차

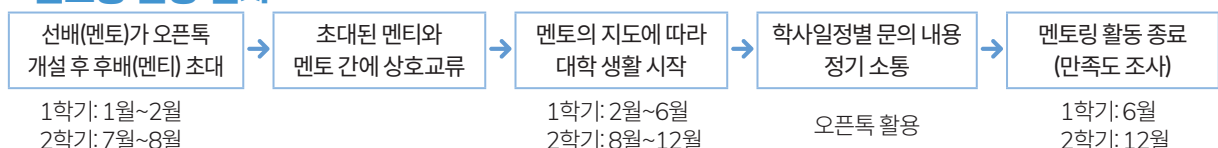

5

3학년 자격을 갖추고 1학년으로 입학한

특별한 학생을 위한 특별한 제도



더드림 장학금

교양 선학습 인정제도

다학점 이수과정

KYCU 다전공제도

3학년 편입을 생각하고 계시나요? 1학년으로 입학 시 특별한 혜택을 받을 수 있습니다.

- 특별한 장학: **더드림 장학금** (4년간 수업료 70% 감면)
- 특별한 학사제도: **교양 선학습 인정제도** (교양학점 24학점 필수 이수를 대체하여 타전공 선택의 폭 확대)
다학점 이수과정 (학기 중에 많은 학점을 취득하여 '3년 만에도 졸업'이 가능한 제도)
KYCU 다전공제도 (최대 3개의 학위를 취득하는 제도)

KYCU가 준비한 특별한 제도 왜 좋을까?

- 더드림 장학금** 장학금 혜택을 70%까지 받을 수 있어 경제적 부담을 크게 줄일 수 있어요!
- 교양 선학습 인정제도** 교양과목 대신 전공과목을 더 많이 들을 수 있어, 전공 지식과 전문성을 쌓고 다양한 학위 취득을 통해 폭넓은 경험과 능력을 갖춘 인재로 성장할 수 있어요!
- 다학점 이수과정** 다학점 이수 과정으로 1학년 입학 시 3년 만에도 졸업이 가능해요!
- KYCU 다전공제도** 입학한 주전공 이외에 최대 3개의 타학과 전공을 이수하여 학위 및 자격증을 추가로 취득할 수 있어요!

5-1 더드림 장학금

< 3학년 편입보다 더 유리한 '더드림 장학금' 지원

- **더드림 장학금**: 3학년 편입학 자격을 갖춘 자가 1학년으로 입학 시, 정규학기 4년간 수업료의 70%를 감면해주는 특별한 장학제도
- **일반장학금과 더드림장학금 혜택 비교**

| 구분 | 입학구분 | 장학혜택 | 한 학기 수업료 |
|---------------------------|----------|--------------|------------|
| 일반장학금 (‘건양새출발’ 장학금 기준) | 3학년 편입 시 | 2년간 수업료의 20% | 1,051,200원 |
| 더드림 장학금 | 1학년 입학 시 | 4년간 수업료의 70% | 394,200원 |

※ 정규학기 18학점 신청 및 국가장학금 신청 필수

※ 2학년 편입 시 3년간 수업료의 60% 장학혜택(13번 더드림 장학금 p.21 참고)

5-2 교양 선학습 인정제도

◀ 교양학점 이수 면제를 통한 다전공(최대 3개) 학위취득

- 3학년 편입학 자격을 갖춘 자가 1학년으로 입학 시, 우리대학의 교양 필수 이수 24학점(8과목)을 면제받고 전공, 타전공, 일반과목 등 원하는 교과목을 자유롭게 선택하여 대체 이수 할 수 있는 제도

| | 졸업기준 | → | 전공 | + | 교양 | + | 자유선택 |
|--------|---------|---|--------------------------|---|---|---|----------------|
| (기존) | 140점 이상 | | 42학점 이상 (14과목) | | 24학점 (8과목) | | 75학점 (25과목) |
| (변경 후) | 140점 이상 | | 주전공 42학점 이상 (14과목) | + | 제2전공, 제3전공 42(제2전공)+42(제3전공)+15(일반)=99학점 (33과목) | | |

- **신청서류**: 전적 대학 졸업자(2~4년제): 성적증명서, 학점은행제 학습자: 학점인정증명서, 성적증명서
- **신청기간**: 등록금 납부 후 별도 안내

5-3 다학점 이수과정

◀ 1학년 입학 시 3년 만에 졸업!

- **1년 단축 졸업**: 3년 만에 졸업학점 140학점을 이수하여 1년을 단축하여 졸업할 수 있는 제도
- **1년 단축 졸업 로드맵 예시**

| 구분 | 1학년 | 2학년 | 3학년 |
|-----|-----------|-----------|-----------|
| 1학기 | 18학점(6과목) | 27학점(9과목) | 24학점(8과목) |
| 2학기 | 27학점(9과목) | 24학점(8과목) | 21학점(7과목) |

- 신청 자격

- 3학년 이상 재학생(편입생)
- 직전학기 18학점 이상 이수하고, 평점평균이 3.0 이상인 자(편입생의 경우 전적대학 평점평균이 3.0 이상인 자)
- 현재학기 19학점 이상 수강중이며, 집중학기 포함 28학점 이상 수강 예정인 자

- 신청 방법

- 다학점 이수과정 신청 기간에 온라인 신청(1학기 5월 중순 / 2학기 11월 중순)
- 다학점 이수과정 희망자는 매 학기별 신청 필요(4번 다학점 이수과정 p.5 참고)

5-4 KYCU 다전공제도

◀ 전공 학습에 집중! 하여 3개 학위 취득 가능!

- 주전공 외 제2전공, 제3전공을 공부하여 다양한 지식을 쌓아 진로 선택의 폭 확대

| | 사회복지학사 | + | 공학사 | + | 경영학사 |
|-------|-------------------------------------|---|------------------------------------|---|--------------------------------------|
| (예시1) | 사회복지경영학과(42학점) 사회복지사(2급) | | 산업안전소방학과(42학점) 산업안전기사 | | 디지털마케팅학과(42학점) 전자상거래관리사 |
| (예시2) | 사회복지학사 사회복지학과(42학점) 사회복지사(2급) | + | 문학사 다문화한국어학과(42학점) 한국어교원(2급) | + | 교육학사 온라인평생교육학과(42학점) 평생교육사(2급) |

- 신청 자격

- **신입생**: 2개 학기를 이수하고, 평점평균이 3.0 이상인 자
- **편입생**: 1개 학기를 이수하고, 평점평균이 3.0 이상인 자

6

학과 소개

(복수전공 선택 시 2개 이상 학위 및 다양한 자격증 취득 가능)

| 학부 | 학과 | 국가자격증 | 민간자격증 | 진로 |
|------------|------------|--|--|---------------------------|
| 휴먼 복지 학부 | 사회 복지학과 | 사회복지사 2급/평생교육사2급 건강가정사 | 부부가족 상담사/예술심리 상담사 학습코칭 전문가/부부코칭 상담사 | 신 사회복지 선도 전문가 |
| | 노인 복지학과 | 사회복지사 2급/평생교육사 2급 건강가정사/노인스포츠지도사 | 미술심리상담사 2급/미술심리재활사 2급 노인심리상담사 2급/생활지원사 | 노인복지 전문가 |
| | 보건의료 복지학과 | 사회복지사 2급/보건교육사 3급/위생사 | 생활지원사/병원동행매니저 1급 보험심사평가사 2급/실버코칭상담사 복지레크리에이션지도사/치매파트너(이수증) | 보건의료 복지 전문가 |
| | 사회복지 경영학과 | 사회복지사 2급/학교사회복지사 | 노인복지상담사 | 사회복지 실천·복지시설 경영 전문가 |
| 심리 · 재활 학부 | 상담심리 치료학과 | 임상심리사 2급/청소년지도사 2급 청소년상담사 3급 발달재활서비스제공인력(놀이심리재활) | 상담심리지도사 1급/상담심리사 2급 전문상담사 2급/군상담심리사 3급 | 상담 및 심리치료 전문가 |
| | 행동발달 치료학과 | 발달재활서비스제공인력(행동발달재활) | 국외(QABA)의 QASP-S(학사급), QBA(석사급) 등 | 행동분석 전문가 |
| | 심리운동 치료학과 | 발달재활서비스 제공인력(심리운동) 건강운동관리사/장애인스포츠지도사 | 심리운동사 | 심리운동 전문가 |
| 창의 교육 학부 | 다문화 한국어학과 | 한국어교원 2급 | 국제개발협력전문가(ODA) 다문화사회전문가 2급(이수증) 이주민정책통합지도사(이수증) | 한국어·다문화 교육 전문가 |
| | 아동복지 학과 | 보육교사 2급/사회복지사 2급 장애 영유아를 위한 보육교사(이수증) | - | 아동복지 전문가 |
| | 온라인평생 교육학과 | 평생교육사 2급/이러닝운영관리사 | e러닝지도사 | 이러닝·평생 교육 전문가 |
| 미래 공학부 | 산업안전 소방학과 | 산업안전기사/위험물산업기사 연구실안전관리사/소방설비기사(전기/기계) | 소방안전관리사 1급 | 산업 안전 전문가 |
| | 전기전자 공학과 | 전기기사/전기산업기사 전자기사/전자산업기사 정보통신기사/정보통신산업기사 | - | 전기·전자· 통신 전문가 |
| 실용 서비스 학부 | 글로벌 뷰티학과 | 종합미용사면허증/이용장, 미용장 컬러리스트기사(산업기사) | 두피모발관리사/아로마테라피스트 2급 발관리사 2급 | K-뷰티 전문가 |
| | 디지털 마케팅학과 | 경영정보시각화능력/전자상거래관리사 빅데이터분석기사 | 디지털시마케터/SNS마케팅전문가 소상공인지도사 | 디지털마케팅· 온라인시장 전문가 |
| | 반려동물 관리학과 | 반려동물행동지도사 | 반려동물관리사/애견미용사/반려동물행동교정사 동물재활사/독피트니스트레이너/반려동물장례사 동물매개치료사/양서파충류관리사/치유농업사 | 동물 보호· 복지 전문가 |

6-1

사회와 사람을 위한 따뜻한 변화를 이끄는 복지 전문 인재를 양성하는 휴먼복지학부

| 학과 | 학과소개 | 취득가능자격증 | 취업분야 |
|------------------|---|---|---|
| 사회 복지학과 | 산업화와 현대화에 따른 노인, 아동, 장애인, 가족 등 취약계층의 복지문제 및 각종 사회 문제의 해결방법과 예방적 대안을 연구하고, 이를 전문적 기법을 통해 해결하는 전문 인력을 양성하는 학과입니다. | <ul style="list-style-type: none"> • 국가 사회복지사 2급 • 국가 평생교육사 2급 • 국가 건강가정사 • 부부가족 상담사 • 예술심리 상담사 • 학습코칭 전문가 • 부모코칭 상담사 | <ul style="list-style-type: none"> • 사회복지기관 • 사회복지공무원 • 지역사회센터 • 노인복지시설 • 기업 사회공헌팀 |
| 노인 복지학과 | 노년기 삶의 질 향상을 목표로 한 실천적 학문을 기반으로, 정년 없는 100세를 맞이한 노인의 행복한 삶을 지원하는 노인복지에 특화된 전문 인재를 양성하는 학과입니다. | <ul style="list-style-type: none"> • 국가 사회복지사 2급 • 국가 평생교육사 2급 • 국가 건강가정사 • 국가 노인스포츠지도사 | <ul style="list-style-type: none"> • 노인복지시설 • 노인보호전문기관 • 요양시설 운영 • 사회복지공무원 • 노인주간보호센터 |
| 보건의료 복지학과 | 사회적 약자와 지역사회의 건강과 행복을 지원하기 위해 최신 보건의료 지식과 복지 실무를 결합한 교육을 제공하며 보건과 복지를 융합한 창의적이고 실용적인 돌봄서비스 전문가를 육성하는 학과입니다. | <ul style="list-style-type: none"> • 국가 사회복지사 2급 • 국가 보건교육사 3급 • 국가 위생사 • 보험심사평가사 2급 • 생활지원사 • 병원동행매니저 1급 • 실버코칭상담사 • 복지레크리에이션지도사 • 치매파트너(이수증) | <ul style="list-style-type: none"> • 사회복지기관 • 사회복지공무원 • 보건의료기관 • 보험대행기관 • 노인복지시설 |
| 사회복지 경영학과 | 지역사회와 개인의 심리사회적 문제 해결을 위한 사회복지상담과 실무 중심의 행정, 회계 교육을 바탕으로 사회복지이론과 상담기법을 통합적으로 학습하여 복지문제 해결 역량을 갖춘 전문가를 양성하는 학과입니다. | <ul style="list-style-type: none"> • 국가 사회복지사 2급 • 국가 학교사회복지사 • 노인복지상담사 | <ul style="list-style-type: none"> • 사회복지기관 • 사회복지공무원 • 정신건강복지센터 • 중독관리통합지원센터 • 시민사회단체 |



6-2

인간 중심의 소통과 치유를 선도하는 전문가를 육성하는 심리·재활학부

| 학과 | 학과소개 | 취득가능자격증 | 취업분야 |
|--------------|---|--|--|
| 상담심리 치료학과 | 상담이론을 현장경험으로 연결하여 실전중심의 교육과정을 운영하고, 전문지식과 따뜻한 공감을 바탕으로 마음을 치유하는 상담심리 전문가, 개인의 성장과 삶의 변화를 이끄는 심리 치료 전문가를 양성하는 학과입니다. | <ul style="list-style-type: none"> • 국가 임상심리사 2급 • 국가 청소년상담사 3급 • 국가 청소년지도사 2급 • 국가 발달재활서비스제공인력 (놀이심리재활) | <ul style="list-style-type: none"> • 정신건강복지센터 • 청소년진흥센터 • 청소년상담복지센터 • 심리상담센터 운영 • 상담심리연구소 |
| 행동발달 치료학과 | 발달지원과 행동치료의 전문성을 바탕으로 아동 및 청소년의 성장과 사회 적응을 돕는 행동발달치료 분야의 선도적 역할을 담당할 전문 인재를 양성하는 학과입니다. | <ul style="list-style-type: none"> • 국가 발달재활서비스제공인력 (행동발달재활) • BCaBA • QASP-S(학사급) • QBA(석사급) | <ul style="list-style-type: none"> • 행동치료 전문기관 • 아동, 청소년 발달센터 • 장애인복지시설 • 특수학급 보조인력 • 상담센터 운영 |
| 심리운동 치료학과 | 심리운동의 심층적 이해와 치료 기술을 기반으로 아동 및 청소년의 심리적 성숙과 신체적 표현능력을 최대한으로 이끌어낼 수 있는 심리 운동분야의 이론과 실무를 겸비한 전문인재를 양성하는 학과입니다. | <ul style="list-style-type: none"> • 국가 발달재활서비스제공인력 (심리운동) • 국가 건강운동관리사 • 국가 장애인스포츠지도사 • 심리운동사(학회) | <ul style="list-style-type: none"> • 아동, 청소년 발달센터 • 사회 적응 지원센터 • 아동, 청소년심리상담센터 • 발달재활서비스기관 |

6-3

창의적인 교육 콘텐츠와 방법론으로 학습자의 잠재력을 이끌어 낼 전문가를 양성하는 창의교육학부

| 학과 | 학과소개 | 취득가능자격증 | 취업분야 |
|-------------------|---|--|--|
| 다문화 한국어 학과 | 외국인을 대상으로 한 글로벌 한국어교육 전문가·한국문화교육 전문가·다문화교육 전문가를 양성하는 학과입니다. | <ul style="list-style-type: none"> • 국가 한국어교원 2급 • 다문화사회전문가 2급 • 이주민정착통합지도사 • 국제개발협력전문가(ODA) | <ul style="list-style-type: none"> • 국내외 한국어 교육기관 • 사회통합프로그램 운영기관 • 이민자사회통합센터 • 지자체 복지기관 • 가족센터 |
| 아동 복지학과 | 아동의 전인적 성장을 지원하기 위한 전문 이론과 실무 능력을 겸비한 교육과정을 제공 하며, 변화하는 교육환경에 맞춘 놀음학교 교사와 혁신적인 아동복지 전문가를 양성 하는 학과입니다. | <ul style="list-style-type: none"> • 국가 보육교사 2급 • 국가 사회복지사 2급 • 국가 장애 영유아를 위한 보육교사 | <ul style="list-style-type: none"> • 어린이집 • 초등돌봄교실 • 육아종합지원센터 • 아동보호전문기관 • 아동양육시설 |
| 온라인 평생교육 학과 | 변화하는 교육환경에 맞춰 맞춤형 학습 설계를 지원하며, AI와 디지털 기술을 활용한 교육 콘텐츠 개발과 평생교육 분야의 실무 역량을 갖춘 전문 인재를 양성하는 학과입니다. | <ul style="list-style-type: none"> • 국가 평생교육사 2급 • 국가 이러닝운영관리사 • 이러닝지도사 | <ul style="list-style-type: none"> • e러닝 교육 기업 • 원격 교육기관 • 일반 기업 및 서비스 기관의 교육팀 |

6-4

첨단 기술과 산업 현장 중심의 철저한 교육으로 미래를 준비하는 미래공학부

| 학과 | 학과소개 | 취득가능자격증 | 취업분야 |
|--------------|---|--|---|
| 산업안전 소방학과 | 안전한 사회를 위해 필요한 이론적 지식과 현장 중심의 실무 능력을 결합한 교육과정을 제공하여 산업 안전과 소방 분야에서 실용적이고 전문적인 인재를 양성하는 학과입니다. | <ul style="list-style-type: none"> • 국가 산업안전기사 • 국가 위험물산업기사 • 국가 연구실안전관리사 • 국가 소방설비기사 (전기/기계) | <ul style="list-style-type: none"> • 소방공무원 • 소방시설업체 • 위험물저장소 안전관리자 • 산업현장 안전보건팀 • 공공기관 |
| 전기전자 공학과 | 전기, 전자, 통신 등 핵심 공학분야의 심층 이론과 실무교육을 통해 산업 현장과 미래 신기술에 능동적으로 대응할 창의적 인재를 양성하는 학과입니다. | <ul style="list-style-type: none"> • 국가 전기기사 • 국가 전자기사 • 국가 전기산업기사 • 국가 전자산업기사 • 국가 정보통신기사 • 국가 정보통신산업기사 | <ul style="list-style-type: none"> • 기술직 공무원 • 기업 설비보전팀 • 건설사 전기 설비 • 전력 설비 유지보수 • 안전관리 공공기관 |

6-5

미래를 준비하는 실무 중심 교육으로 창의적 리더를 배출하는 실용서비스학부

| 학과 | 학과소개 | 취득가능자격증 | 취업분야 |
|------------------|---|---|--|
| 글로벌 뷰티학과 | 체계적인 이론적 지식과 최신 미용 트렌드 기술을 결합한 교육과정을 제공하여 21세기 글로벌 뷰티 산업을 선도할 창의적이고 국제적인 감각을 지닌 뷰티 전문가를 양성하는 학과입니다. | <ul style="list-style-type: none"> • 국가 종합미용사면허증 • 국가 이용장 • 국가 미용장 • 국가 컬러리스트기사(산업기사) • 메이크업 • 두피모발관리사 | <ul style="list-style-type: none"> • 헤어디자이너 • 메이크업 아티스트 • 방송 스타일리스트 • 교육기관 강사 • 뷰티전문업체 경영 |
| 디지털 마케팅 학과 | 빠르게 변하는 비즈니스 환경에 맞춰, 디지털 기술과 플랫폼을 활용한 마케팅 지식과 실무를 겸비한 창의적인 디지털마케팅 전문 인재를 양성하는 학과입니다. | <ul style="list-style-type: none"> • 국가 경영정보시각화능력 • 국가 전자상거래관리사 • 국가 빅데이터 분석기사 • 디지털마케터 • SNS마케팅전문가 • 소상공인지도사 | <ul style="list-style-type: none"> • 일반기업(공공기관) 마케팅 담당 • 디지털 마케터 • 온·오프라인 창업 • 소상공인지도사 • 소상공인(코칭·멘토링) 전문가 |
| 반려동물 관리학과 | 반려동물과 인간의 공존을 위한 전문지식과 실무능력을 갖춘 인재를 양성하는 국내 대표 온라인 학과입니다. | <ul style="list-style-type: none"> • 국가 반려동물행동지도사 • 반려동물관리사 • 애견미용사 • 반려견지도사 • 펫푸드지도사 • 반려동물장례(지도)사 | <ul style="list-style-type: none"> • 펫푸드제조사 • 반려견훈련소 • 애견미용샵 • 반려견카페 • 반려견유치원 |

7

모집 일정

I 원서 접수 및 서류제출



II 합격자 발표



전기모집 1차

- 2025. 12. 1.(월) 9:00 ~
2026. 1. 7.(수) 17:00

- 2026. 1. 13.(화) 14:00

전기모집 2차

- 2026. 1. 17.(토) 9:00 ~
2026. 2. 13.(금) 17:00

- 2026. 2. 23.(월) 14:00

원서 접수

- 전형, 학년, 학과, 개인정보 등 작성

전형료 납부

- 전형료: 3만원
- 납부방법: 카드결제, 실시간 계좌이체,
가상계좌 중 택1

학업적성 검사

- 학업적성검사 1회만 응시 가능(재응시 불가)
- 학업적성검사 총 50문항, 제한시간 총 70분

서류 제출

① 우편 및 방문 제출방법

- 주소: 우) 35365 대전광역시 서구
관저동로 158 건양사이버대학교 2층
입학홍보팀

② 온라인 제출방법: KYCU 입시홍보관 참고

- ① KYCU 입시홍보관
- ② 입학절차안내
- ③ 합격 전 지원절차
- ④ 동영상 확인

합격자 확인

- ① 입학 지원센터 접속
- ② 수험번호 로그인
- ③ 나의지원관리
- ④ 합격 확인 클릭

미리 캠퍼스

- 매년 개강 전 실시(1~2월, 8월)
- ① 대학 홈페이지 100% 활용하기
- ② 수업의 흐름 이해하기
- ③ 교안 활용하기

멘토링 프로그램

- 학과 선배(멘토)에게 월별 대학
생활 적응과 학습 도움을 받는
프로그램 운영
- 신입생(1학년)은 별도 신청 없이
자동 참여

III 합격자 등록

- 2026. 1. 13.(화) 14:00 ~
1. 15.(목) 17:00

- 2026. 2. 23.(월) 14:00 ~
2. 25.(수) 17:00



IV 개강

- 2026. 3. 3.(화)

- 2026. 3. 3.(화)

등록금납부

- ① 입학 지원센터 접속
- ② 수험번호 로그인
- ③ 나의지원관리
- ④ 등록금 납부 클릭
 - 납부방법: 카드결제, 실시간 계좌이체, 가상계좌 중 택1
 - 등록 후 학번 자동 발급

| 구분 | 발급 방법 |
|-------|--|
| 등록금 | • 18학점 기준 1,314,000원 (학점당 73,000원) |
| 납부 방법 | • 카드결제, 실시간 계좌이체, 가상계좌(무통장 입금) 중 택1 |

※ 등록 기간 내 미등록 시 등록 의사가 없는 것으로 간주하여 미등록 포기 처리 진행

※ 등록금 전액 납부 후, 추후 장학 적용
(다음 학기부터 선 장학 적용 후 차액만 납부)

장학금 및 수강 신청

- 대학 홈페이지 공지사항 별도 안내 예정

인증서 발급

- 강의수강, 시험응시 등을 위한 필수 필요
- 학번으로는 로그인이 불가
- 인증서 발급방법 및 매뉴얼



네이버인증서
로그인 매뉴얼



스톤패스
로그인 매뉴얼

사전 학습 프로그램

- 졸업을 위한 필수 수강 강의(미 수강 시 졸업 불가)
- 지원서 작성 후부터 첫 학기 종강 시까지 수강 가능
- 수강방법
 - ① 지원자 또는 재학생 마이페이지(LMS) 로그인
 - ② 비교과 과정 → "학습하기"
 - ③ "사이버대학의 이해" A to Z 강의 수강
- 강의구성: 총 75분

재학생 혜택

건양대학교병원

- 입원·외래 진료 시 10% 감면(한도 50만원)
- 종합검진 금액의 20% 감면(졸업생 10% 감면)

김안과병원

- 비급여 10%, 라섹 22%, 라식 15%, 라식검사 100%
- 반영구 10%, 상급병실 10%감면

| 구분 | 인원 | | |
|------|---------|---------|---------|
| | 1학년 신입학 | 2학년 편입학 | 3학년 편입학 |
| 모집인원 | 660 | 63 | 438 |

※ 2, 3학년 편입학은 결원 편입학 인원이 포함되어 있음.

◀ 학년별 지원 자격

| 구분 | 지원자격 | 입학 시 인정학점 |
|------------|---|-----------|
| 1학년 신입학 | <ul style="list-style-type: none"> 고등학교 졸업(예정)자 고등학교 졸업 학력 검정고시 합격자(외국 검정고시 합격자 제외) 법령에 따라 고등학교 졸업자와 동등 이상의 학력이 있다고 인정되는 자 ※ 학력 미인정 고교 졸업자 지원 불가 | - |
| 2학년 편입학 | <ul style="list-style-type: none"> 국내·외 전문대학 졸업(예정)자 국내 정규 4년제 대학교 또는 그에 준하는 학력이 인정되는 학교에서 1년(2개 학기) 이상 수료하고 35학점 이상 취득한 자 고등교육법에 따른 전문대학 간호학과에서 수업연한을 4년으로 하는 과정을 1년(2개 학기) 이상 수료하고 35학점 이상 취득한 자 외국 정규 4년제 대학교에서 학위 취득에 필요한 최저학점의 1/4 이상 취득한 자 학점인정 등에 관한 법률에 의거 35학점 이상 취득한 자 기타 법령에 따라 전 각 호의 해당자와 동등 이상의 자격이 있다고 인정된 자 | 35학점 |
| 3학년 편입학 | <ul style="list-style-type: none"> 국내·외 전문대학 졸업(예정)자 국내 정규 4년제 대학교 또는 그에 준하는 학력이 인정되는 학교에서 2년(4개 학기) 이상 수료하고 70학점 이상 취득한 자 고등교육법에 따른 전문대학 간호학과에서 수업연한을 4년으로 하는 과정을 2년(4개 학기) 이상 수료하고 70학점 이상 취득한 자 외국 정규 4년제 대학교에서 학위 취득에 필요한 최저학점의 1/2 이상 취득한 자 학점인정 등에 관한 법률에 의거 70학점 이상 취득한 자 기타 법령에 따라 전 각 호의 해당자와 동등 이상의 자격이 있다고 인정된 자 | 70학점 |

◀ 지원 공통 서류 [일반 및 특별전형]

※ 10번 유의사항 p.16 참고

| 구분 | 지원자격 |
|---------------|---|
| 1학년 신입학 | 고등학교 졸업자 · 고등학교 졸업(예정)증명서 1부 |
| | 검정고시 합격자 · 검정고시 합격증명서 1부 |
| | 외국 고교 졸업자 ① 고등학교 졸업증명서 1부 ② 학력인정확인서 또는 아포스티유확인서 1부 |
| 2, 3학년 편입학 | 국내 대학 졸업자 ① 전적 대학 졸업(예정)증명서 또는 수료증명서 1부 - 수료증명서: 재학·제적·휴학증명서 대체 가능(4년제 대학교만 가능) ② 전적 대학 성적증명서 1부 ※ 대학원 서류 제출 불가 |
| | 학점은행제 학습자 ① 학점인정증명서 1부 - 2학년 편입학: 35학점 이상 취득, 3학년 편입학: 70학점 이상 취득 ② 성적증명서 1부 |
| | 외국 대학 졸업자 ① 전적 대학 졸업증명서 또는 수료증명서 1부 ② 전적 대학 성적증명서 1부 ③ 학력인정확인서 또는 아포스티유확인서 1부 ※ 대학원 서류 제출 불가 |

※ 외국 학교 서류의 경우 안내된 서류 이외의 추가 서류 제출을 요청할 수 있음.(학력조회동의서, 한글번역공증본 등)

| 구분 | 산업체 위탁생 | | | 군 위탁 | | | 학사 편입 | 북한 이탈주민 | | | 특수교육 대상자 | | | 기초생활 수급권자 및 차상위계층자 | | | 부모가 모두 외국인인 외국인 | | | 초·중·고 전 교육과정 외국 이수자 | | |
|----------|---------|---------|---------|---------|---------|---------|----------|------------|---------|---------|-------------|---------|---------|--------------------------|---------|---------|-----------------------|---------|---------|---------------------------|---------|---------|
| | 1 학년 | 2 학년 | 3 학년 | 1 학년 | 2 학년 | 3 학년 | 3 학년 | 1 학년 | 2 학년 | 3 학년 | 1 학년 | 2 학년 | 3 학년 | 1 학년 | 2 학년 | 3 학년 | 1 학년 | 2 학년 | 3 학년 | 1 학년 | 2 학년 | 3 학년 |
| 모집 인원 | 660 | 646 | 408 | 660 | 655 | 408 | 213 | 660 | 658 | 408 | 660 | 652 | 408 | 36 | 30 | 22 | 660 | 659 | 408 | 660 | 659 | 408 |

※ 후기모집 인원은 전기모집 인원내에 따라 변동될 수 있음.

◀ 전형별 지원 자격

| 구분 | 지원자격 |
|---------------------|---|
| 산업체 위탁 | <ul style="list-style-type: none"> 우리 대학과 위탁 교육에 관한 계약(협약) 체결을 맺은 산업체에 재직 중이며 공적증명서(4대보험 가입내역확인서 등)로 재직 확인이 가능한 자 중앙행정기관 등에 소속된 국가직 공무원으로 재직 확인이 가능한 자 1인 영세사업자 |
| 군 위탁 | <ul style="list-style-type: none"> 「군위탁생 규정」 제4조에 따라 임명된 군인으로서 각 군 참모총장 및 교육부장관의 추천을 받은 자 |
| 학사 편입 | <ul style="list-style-type: none"> 학사학위 소지자(학점은행제 또는 독학학위제에 의한 학사학위 소지자 포함) 또는 이와 동등 이상의 학력이 있다고 인정되는 자 ※ 전문대학 졸업자(전문학사학위) 지원 불가 |
| 특수 교육대상자 | <ul style="list-style-type: none"> 「장애인복지법」 제32조에 의하여 장애인으로 등록 되어있는 자 「국가유공자 등 예우 및 지원에 관한 법률」 또는 「보훈대상자 지원에 관한 법률」에 의하여 상이 등급(국가 보훈부 등급)으로 등록된 자 |
| 북한 이탈주민 | <ul style="list-style-type: none"> 1학년: 「북한이탈주민의 보호 및 정착지원에 관한 법률」에 의한 북한이탈주민으로 고등학교 이상 학력에 대한 학력인정증명서 발급 및 증빙이 가능한 자 3학년: 「북한이탈주민의 보호 및 정착지원에 관한 법률」에 의한 북한이탈주민으로 대학 이상 학력에 대한 학력인정통보공문 발급 및 증빙이 가능한 자 |
| 기초생활수급권자 및 차상위계층자 | <ul style="list-style-type: none"> 「국민기초생활보장법」 제2조 1호에 따른 수급권자 및 제10호에 따른 차상위계층으로 증명서 제출이 가능한 자 「한부모가족지원법」 제5조 및 제5조의 2에 따른 지원 대상자로 증명서 제출이 가능한 자 |
| 부모가 모두 외국인인 외국인 | <ul style="list-style-type: none"> 부모의 국적을 확인할 수 있는 증명서 제출 및 한국의 가족관계증명서에 해당하는 외국정부가 발급한 증명서 제출이 가능한 자 지원자가 우리나라 고교과정에 상응하는 교육과정을 시작하기 전에 부모와 지원자 모두가 외국국적을 취득한 경우에도 인정함 |
| 초·중·고 전 교육과정 외국 이수자 | <ul style="list-style-type: none"> 우리나라 초·중·고 교육과정(12년 이상)에 해당하는 전 교육과정을 외국에서 이수한 재외국민 및 외국인 |

◀ 특별전형 제출 서류 [지원 공통 서류 포함]

※ 10번 유의사항 p.16 참고

| 구분 | 지원자격 |
|---------------------|--|
| 산업체 위탁 | <ul style="list-style-type: none"> 산업체 내 근로자 - 4대보험 가입내역증명서 1부 국가직 공무원 - 재직증명서 영세사업자 - 납세증명서 |
| 군 위탁 | <ul style="list-style-type: none"> 복무확인서 1부 군위탁 취학 추천 공문 1부 * 추천 공문 제출 방법 - 지원자: 소속 부대에 취학 추천 신청 - 국방부·교육부: 신청 건 검토 및 승인 후 대학으로 추천 공문 발송 |
| 학사 편입 | <ul style="list-style-type: none"> 대학교(4년제) 졸업 이상 학력자 - 대학교 졸업(예정)증명서 및 대학교 성적증명서 각 1부 독학사 및 학점은행제 학사학위자 - 학위증명서 및 성적증명서 각 1부 |
| 특수 교육대상자 | <ul style="list-style-type: none"> 장애인증명서 또는 복지 카드(사본) 중 택 1부 |
| 북한 이탈주민 | <ul style="list-style-type: none"> 북한이탈주민등록확인서 1부(사·군 구청 발급) 교육지원대상자증명서 1부 학력 관련 서류 1부 (아래 서류 중 택 1부) - 1학년 지원자: 학력인정증명서 1부(사·도 교육청 발급) - 3학년 지원자: 학력인정통보공문 1부(교육부장관 명의) ※ 대한민국 학력이 있는 경우 필수 제출 서류로 대체 가능 |
| 기초생활수급권자 및 차상위계층자 | <ul style="list-style-type: none"> 수급자증명서 또는 차상위계층확인서* 중 택 1부 *한부모가족증명서, 차상위본인부담경감대상증명서 등 |
| 부모가 모두 외국인인 외국인 | <ul style="list-style-type: none"> 지원자 및 부모의 외국국적증명서 1부(여권사본 또는 시민권사본 등) 지원자와 부모의 가족관계가 확인되는 외국정부기관 발행 증명서 1부 (출생증명서, 호적등본, 가족관계증명서, 친족관계증명서 등) |
| 초·중·고 전 교육과정 외국 이수자 | <ul style="list-style-type: none"> 초·중·고 졸업증명서 및 성적증명서 각 1부씩 위 서류에 대한 학력인정확인서 또는 아포스티유 1부 아래 신분 확인 서류 중 1부 - 재외국민의 경우: 재외국민 등록증 - 국내 거주자의 경우: 거소신고증 또는 외국인등록증 사본 - 외국국적인 경우: 시민권 또는 여권사본 - 귀화자의 경우: 귀화허가 통지서 사본 |

10 각종 서류 발급 방법

◀ 지원 서류 발급방법



| 구분 | 발급 방법 | |
|----------------------------|-------|---|
| 고등학교 졸업증명서 및 검정고시 합격증명서 | 온라인 | • 입학홈페이지 내 [정부24]클릭을 통한 온라인 발급 |
| | 오프라인 | • 행정복지센터, 초·중·고 행정실, 교육청 방문 발급 |
| 전적 대학 졸업증명서 및 성적증명서 | 온라인 | • 입학홈페이지 내, 온라인 서류 즉시 발급 시스템을 통한 발급 • 졸업한 대학교(전문대학) 홈페이지 접속 후 온라인 발급 |
| | 오프라인 | • 행정복지센터 방문 발급 |
| 학점은행제 관련 서류 | 온라인 | • 국가평생교육진흥원 홈페이지 접속 후 온라인 발급 |
| 북한이탈주민 관련 서류 | 온라인 | • 북한이탈주민등록확인서: [정부24]를 통한 온라인 발급 • 학력인정통보 공문: 통일부 온라인 공문 발급 |
| | 오프라인 | • 학력인정증명서: 시도 교육청 방문 발급 • 교육지원대상자증명서: 행정복지센터, 시·군·구청 방문 발급 |

◀ 장학 서류 발급방법

| 구분 | 발급 방법 |
|---------------|---|
| 가족관계증명서 | • 행정복지센터, 무인민원발급기, 대법원 전자가족관계등록시스템(온라인) |
| 외국인등록증, 귀화증서 | • 정부24(온라인) |
| 병역명문가증 | • 병무청 |
| 보훈 관련 서류 | • 보훈청 |
| 기초생활수급자 관련 서류 | • 행정복지센터, 정부24(온라인) |

◀ 온라인(비대면) 제출 방법

QR코드 스캔 시 온라인 서류 제출 방법 페이지로 이동되어 서류 제출 방법을 확인할 수 있습니다.

| 신입학(1학년) | 편입학(2, 3학년) |
|---|--|
|  |  |

유의사항

- 모든 서류는 모집 시작일로부터 3개월 이내 발급받은 서류로 제출 가능
 - 전자증명서, 복사본, PDF파일, 팩스 출력본 등 3개월 이내 발급 시 제출 가능
 - 졸업예정증명서 제출 시 졸업 이후, 졸업증명서 반드시 추가 제출(제출 기간 별도 안내 예정)
- ※ 2, 3학년 편입학 지원자는 성적증명서를 추가 제출해야 하며, 미제출 시 합격 및 입학이 취소될 수 있음

11 외국인 중요사항

◀ 외국인 특별전형 지원자격

- **부모가 모두 외국인인 외국인 전형:** 지원자 및 부모의 가족관계 증명과 외국 국적증명이 가능한 외국인
- **초·중·고 전 교육과정 외국 이수자 전형:** 우리나라 초·중·고 전 교육과정(12년 이상)에 해당하는 전 교육과정을 외국에서 이수한 재외국민 및 외국인

◀ 지원 자격 및 제출 서류

1. 국내 고교 및 대학 졸업자

| 구분 | 지원 자격 | 제출 서류 |
|----------|---|---|
| 1학년(신입학) | <ul style="list-style-type: none"> 고등학교 졸업자 검정고시 합격자 | <ul style="list-style-type: none"> [국내 고등학교 졸업] 고등학교 졸업증명서 1부 [검정고시 합격] 검정고시 합격증명서 1부 |
| 3학년(편입학) | <ul style="list-style-type: none"> 전문대학 및 4년제 대학 졸업자 4년제 대학 70학점 이상 수료자 학점은행 이수자 | <ul style="list-style-type: none"> [전문대학/대학 졸업(수료)] ① 졸업(수료)증명서 1부 ② 성적증명서 1부 [학점은행 이수] ① 학점인정증명서 1부 ② 성적증명서 1부 |

2. 해외 고교 및 대학 졸업자

| 구분 | 지원 자격 | 제출 서류 | 추가 서류 |
|----------|--|--|--|
| 1학년(신입학) | <ul style="list-style-type: none"> 고등학교 졸업자 | <ul style="list-style-type: none"> 고등학교 졸업증명서 1부 | <ul style="list-style-type: none"> 학력 인정 확인서 (또는 아포스티유) |
| 3학년(편입학) | <ul style="list-style-type: none"> 전문대학 및 4년제 대학 졸업자 4년제 대학 1/2 이상 취득자 | <ul style="list-style-type: none"> [전문대학/대학 졸업(수료)] ① 졸업(수료)증명서 1부 ② 성적증명서 1부 | |

※ 우리나라와 동일한 12년 학제가 아닌 국가의 경우 추가 서류가 필요할 수 있음

◀ 공통 인정 조건

- **1개 국가에서 초·중·고 전 교육과정을 이수한 경우**
※ 우리나라와 동일한 12년 학제가 아닌 국가의 경우 추가 서류가 필요할 수 있음
- **2개 국가 이상에서 초·중·고 교육과정을 아래와 같이 이수한 경우**

| 최종 이수 학제 | 인정 조건 |
|----------|---|
| 10학년제 이하 | 미인정 |
| 11학년제 | 초·중·고 교육과정의 마지막 3년을 해당국에서 이수한 경우 고등학교 과정으로 인정 |
| 12학년제 | 인정 |
| 13학년제 이상 | 10~12학년 또는 11~13학년을 해당국에서 이수한 경우 고등학교 과정으로 인정 |

※ 단, 12학년제 미만 국가와 혼합 이수자가 12년에서 부족한 기간만큼 해당국 대학에서 이수한 경우, 대학 이수 기간을 고등학교 과정 이수로 인정(대학 이수를 증명할 수 있는 증빙서류 제출 필수)
※ 단, 초·중·고 전 교육과정 외국 이수자 전형의 경우, 지원학년과 상관없이 초·중·고 졸업증명서 및 성적증명서와 서류에 해당하는 아포스티유(또는 학력인정서)를 제출하여야 함.

| 아포스티유 협약 가입국 현황 | 학력인정확인서 발급 기관 | [해외 졸업자] 입학 가능 여부 확인 |
|---|---|---|
|  |  |  |

◀ 교내 장학금: 모든 국적 혜택 가능

| 장학명 | 건양&다문화새출발 | 건양 한가족 | 공직자 | 더드림 |
|-----|--|--|---|--|
| 대상 | <ul style="list-style-type: none"> 재외국민, 외국인 누구나 결혼이민자 및 외국인 근로자 본인, 배우자, 자녀 | <ul style="list-style-type: none"> 2촌 이내의 자와 함께 동시 입학한 경우 | <ul style="list-style-type: none"> 공무원, 초·중·고 교(직)원 국·공립유치원 교사 | <ul style="list-style-type: none"> 3학년 편입 자격 요건이 충분함에도 1학년 또는 2학년으로 입학한 자 |
| 혜택 | <ul style="list-style-type: none"> 1학년: 3년 2학년: 2년 3학년: 2년 수업료 20% 감면 | <ul style="list-style-type: none"> 2년 수업료 50% 감면 | <ul style="list-style-type: none"> 4년 수업료 50% 감면 | <ul style="list-style-type: none"> 1학년 입학 시 4년 수업료 70% 감면 2학년 입학 시 3년 수업료 60% 감면 |

12 시간제 모집안내

모집 일정

| 구분 | 전기 1차 | 전기 2차 |
|--------------|--|---|
| 원서 접수 및 서류제출 | • 2025. 12. 1.(월) 09:00~2026. 1. 7.(수) 17:00 | • 2026. 1. 17.(토) 09:00~2. 13.(금) 17:00 |
| 합격자 발표 | • 2026. 1. 13.(화) 14:00 | • 2026. 2. 23.(월) 14:00 |
| 합격자 등록 | • 2026. 1. 13.(화) 14:00~1. 15.(목) 17:00 | • 2026. 2. 23.(월) 14:00~2. 25.(수) 17:00 |

모집 인원

사회복지학과, 노인복지학과, 보건의료복지학과, 사회복지경영학과, 상담심리치료학과
행동발달치료학과, 심리운동치료학과, 다문화한국어학과, 아동복지학과, 온라인평생교육학과
산업안전소방학과, 전기전자공학과, 글로벌뷰티학과, 디지털마케팅학과, 반려동물관리학과

534명

전형료 및 등록금

| 전형료 | 등록금(학점당) | |
|---------|----------|----------|
| 20,000원 | 이론 | 실습 |
| | 50,000원 | 110,000원 |

과목당 등록금

| 신청학점(과목수) | 1과목(3학점) | 2과목(6학점) | 3과목(9학점) | 4과목(12학점) |
|-------------|----------|----------|----------|-----------|
| 실습 수업료(학기당) | 330,000원 | - | - | - |
| 이론 수업료(학기당) | 150,000원 | 300,000원 | 450,000원 | 600,000원 |

※ 실습과목의 경우 최대 1과목만 신청 가능

※ '실습', '이론', '실습+이론' 3가지 형태로 수강 가능

※ 시간제 등록생은 학기당 24학점 및 연간 42학점을 초과하여 수강할 수 없음

장학금

| 장학명 | 지급대상 | 장학혜택 |
|------------|-------------------------|---------|
| 시간제등록생 장학금 | 본교 졸업 후 입학한 시간제등록 실습신청자 | 수업료 50% |

평생교육바우처 사용 가능

| 평생교육바우처 | 지원금액 | 신청기간 | 신청방법 |
|---------|----------|----------|---|
| | 1인당 35만원 | 매년 1월~2월 | 네이버 검색창에 "평생교육바우처" 검색 > 홈페이지 접속 후 신청가능 |

※ 수강과목 및 해당 교재비 결제가능, 지원금액 초과 금액은 본인 부담

※ 국가장학금 및 학자금대출과 중복 사용 불가

※ 평생교육바우처 문의처 ☎1600-3005

◀ 건양사이버대학교 시간제 수업의 강점

| | |
|---------------------------|---|
| 우수한 전임 교수진 | <ul style="list-style-type: none"> • 건양사이버대학교 전임교수 강의 제공 • 주차별 2주간 출석인정 기간 제공 |
| 다양한 자격증 과정 | <ul style="list-style-type: none"> • 사회복지사 2급, 보육교사, 장애영유아보육교사 취득 가능 • 사회복지현장실습, 보육실습 매 학기 개설 |
| PC외 전자기기 사용가능 | <ul style="list-style-type: none"> • 모바일, 태블릿 PC로 강의 수강 가능 • 이론교과목 학습자료 PDF 제공 |
| 사회복지현장실습 전담기구 별도 운영 | <ul style="list-style-type: none"> • 사회복지실습 자격관리센터 별도 운영으로 시간제등록생 입학 시 담당자 1:1 상담 및 실습 진행 과정 점검 가능 |
| 시간제등록생 전자도서관 이용 가능 | <ul style="list-style-type: none"> • 등록금 납부 후 부여받은 학번으로 건양사이버대학교 전자도서관 이용 가능 |
| 합리적인 등록금 | <ul style="list-style-type: none"> • 이론교과목 1과목 기준 15만원, 실습 1과목 33만원 • 본교 졸업생 중 시간제등록생 실습 등록자 50% 장학금 지급 |

◀ 실습 & 이론 교과목

| | |
|----|--|
| 실습 | <ul style="list-style-type: none"> • 사회복지현장실습 세미나 수도권, 대전/충청권 진행 (3회 모두 토요일 진행) • 등록금 납부 이후 실습서류 제출 및 기관 실습 가능 • 총 15주차 강의 중 실습과목 중간, 기말고사 없음 • 자격관리센터 수업 진도 및 별도 안내사항 개별 안내 |
| 이론 | <ul style="list-style-type: none"> • 건양사이버대학교 학부 정규 교육과정 과목 개설 • 산업안전기사, 사회복지사 등 자격증 필수 이론 과목 다수 개설 • 국가평생교육진흥원 표준교육과정 일치 과목 다수 개설 • 학기 중 복습 횟수 무제한 가능 |

※ 시간제 교과목 이수 후 국가평생교육진흥원 학점 인정 신청 필수

◀ 지역별 사회복지현장실습 세미나 운영



13

교내 장학제도 안내

수업료 20% 감면

| 장학명 | 지급대상 | 제출서류 | 혜택기간 |
|----------------------|--------------------------------|--|-------------------------------|
| 건강새출발 | 신입생·편입생 전원 | 없음 | 1학년: 3년 2학년: 2년 3학년: 2년 |
| 직장인새출발 | 직장인 또는 개인사업자 | · 재직증명서, 사업자등록증 중 택1 | |
| 군가족새출발 | 직업군인 및 군무원의 2촌 이내 가족 | ① 재직증명서, 복무확인서 중 택1 ② 가족관계증명서(본인이 아닐 경우) 1부 | |
| 다문화새출발 | 결혼이민자 및 외국인근로자 본인, 배우자, 자녀 | ① 외국인등록증, 귀화증서 중 택1 ② 가족관계증명서(본인이 아닐 경우) 1부 | |
| 만학도새출발 (만 60세 이상) | 입학 당시(학기 개시일 기준) 만 60세 이상의 고령자 | 없음 | |

수업료 30% 감면

| 장학명 | 지급대상 | 제출서류 | 혜택기간 |
|-----------------|---|---|-----------------------------------|
| 협력기관 협약 | MOU 협약기관 조건 해당자 | · 등본, 재직증명서, 졸업증명서, 회원증명서 중 택1 | 1학년: 4년 2학년: 3년 3학년: 2년 |
| 고졸 후 입학 | · 3년 이내 특성화·일반계·검정고시 | · 졸업증명서, 검정고시 합격증서 중 택1 | 3년 |
| 장애인가족 장학금 | · 배우자, 부모, 자녀, 형제, 자매가 장애등급을 가진 자 | ① 장애인복지카드 사본, 장애인등록증 중 택1 ② 가족관계증명서 1부 | 4년 |
| 방송통신고 학력인정고 장학금 | · 방송통신고 및 학력인정고 졸업자 중 1학년으로 신입학한 자 ※ 국가장학금 신청 필수 | · 고등학교 졸업증명서 1부 | 입학학기 포함 1년 전액 이후 2년 수업료 30% |

수업료 50% 감면

| 장학명 | 지급대상 | 제출서류 | 혜택기간 |
|--------|---|---|---------------|
| 건강 한가족 | · 건양교육재단 졸업생 본인 · 건양교육재단 재학생 본인(건강사이버대 재학 중 제외) · 건양교육재단 졸업생 및 재학생의 2촌 이내 · 2촌 이내의 자와 함께 동시 입학한 경우 ※ 건양교육재단: 건양중·고교, 건양대학교(대학원), 건양사이버대학교 | ① 재학증명서, 졸업증명서 중 택1 ② 가족관계증명서 (본인이 아닐 경우) 1부 | 2년 수업료 50% |
| 건강 교직원 | · 건양교육재단에 재직 중인 교직원 및 의료법인 김안과병원, 건양대병원 임직원 본인, 배우자 및 4촌 이내 | ① 재직증명서 1부 ② 가족관계증명서 (본인이 아닐 경우) 1부 | 4년 수업료 50% |
| 공직자 | · 「국가공무원법」, 「지방공무원법」 등에서 인정한 공무원 · 「초·중등교육법」에서 인정한 초·중·고등학교 교(직)원 · 「유아교육법」에서 인정한 국·공립유치원 교사 ※ 정부(공공)기관에 소속된 공무원 근로자 및 계약직 포함 | · 재직증명서 1부 | 4년 수업료 50% |

조기졸업을 위한 집중학기 수업료 50% 감면

| 장학명 | 지급대상 | 제출서류 | 혜택기간 |
|------|----------------|----------|------|
| 집중학기 | 집중학기 수강신청한 재학생 | 별도 제출 없음 | 해당학기 |

◀ 수업료 50% ~ 전액 감면

| 장학명 | | 지급대상 | 제출서류 | 혜택기간 |
|--------------------|----------|--|--|------------------------------|
| 병역명문가 | | • 병역명문가로 인정받고 본교로 입학한 자 | • 병역명문가증 사본 1부 | 4년 수업료 50% |
| 다사랑 | | • 기초생활수급자, 차상위계층자, 한부모가족대상자 중 하나에 해당하는 자 | • 기초생활수급자, 차상위계층자, 한부모가족대상자 증명서 중 택1 | 4년 수업료 50% |
| 장애인 | | • 장애인복지법에 의거 장애인으로 등록된 자 • 상이등급 포함 | ① 장애인복지카드 사본, 장애인등록증 중 택1 ② 국가유공자(전공사상자)확인서 1부 | 4년 수업료 50% |
| 보훈 | 보훈 대상 | • 보훈대상자 본인 • 순직 보훈대상자의 배우자 | • 교육지원대상자증명서 1부 | 학기 제한 없음 수업료 전액 |
| | | • 보훈(손)자녀, 독립유공자 (손)자녀 | • 대학수업료 등 면제 대상자증명서 1부 | 기수혜 학기 포함 8개 학기 수업료 전액 |
| | 제대 군인 | • 장기복무제대군인 지원법령에 의한 제대군인 본인 | • 제대군인교육지원대상자증명서 1부 | 4년 수업료 50% |
| 북한이탈주민 | | • 북한이탈주민 및 북한이탈주민 자녀 | • 교육지원대상자 증명서 1부 | 4년 수업료 전액 |
| 산업체 위탁 | | • 위탁교육을 체결한 산업체 재직자 및 중앙부처에 소속된 공무원으로 본교 특별전형으로 입학한 자 | • 입학 시 제출하는 서류로 같음 ※ 매 학기(1월, 7월) 공적증명 확인으로 같음 | 4년 수업료 50% |
| 군 위탁 | | • 직업군인 및 군무원으로 학군제휴에 의하여 교육부의 추천 확인을 받은 자로 본교 특별전형으로 입학한 자 | • 입학 시 제출하는 서류로 같음 ※ 매 학기(1월, 7월) 공적증명 확인으로 같음 | 4년 수업료 50% |
| 재외국민 및 외국인 특별전형 | | • 부모가 모두 외국인인 외국인전형으로 입학한 자 | • 입학 시 제출하는 서류로 같음 | 1학년 입학 시 4년 수업료 50% |
| | | • 초·중·고 전 교육과정 이수자 전형으로 입학한 자 | | 3학년 입학 시 2년 수업료 50% |
| 더드림장학금 | | • 3학년 편입 자격 요건이 충분함에도 1학년 또는 2학년으로 입학한 자 ※ 국가장학금 신청 필수 | • [전문대 졸업(예정)] 전문대 졸업증명서 1부 • [4년제 졸업(예정)] 대학교 졸업증명서 1부 • [4년제 수료] ① 수료증명서 1부 ② 성적증명서 1부 • [학점은행제 이수] ① 학점인정증명서 1부 ② 성적증명서 1부 | 1학년 입학 시 4년 수업료 70% |
| | | | • [독학사] 독학사 학위증명서 1부 • [외국대학 졸업(수료)] 대학교 졸업(수료)증명서 1부 | 2학년 입학 시 3년 수업료 60% |

14 국가 장학제도 안내

◀ 지원금액

| 소득구간 | 월소득인정액 | 국가장학1유형 학기별 최대 지원금액 | 다자녀 국가장학 학기별 최대 지원금액 | |
|--------|-------------|------------------------|-------------------------|-------|
| | | | 첫째·둘째 | 셋째 이상 |
| 기초·차상위 | - | 전액 | 전액 | 전액 |
| 1~3구간 | 426만원(이하) | 300만원 | 305만원 | |
| 4~6구간 | 792만원(이하) | 220만원 | 252.5만원 | |
| 7~8구간 | 1,219만원(이하) | 180만원 | 232.5만원 | |
| 9구간 | 1,829만원(이하) | 50만원 | 67.5만원 | 100만원 |

※ 등록금 범위 내 '국가장학금'과 '교내장학금' 중복 수혜 가능

※ 소득구간별 지원금액은 '월 소득인정액(소득과 재산을 소득으로 환산한 금액)' 기준으로 산정됨

◀ 신청자격

| 구분 | | 심사기준 | 유의사항 |
|----------|--------------------|--|---|
| 성적 기준 | 신입생 편입생 재입학생 | <ul style="list-style-type: none"> 첫 학기에 한해 성적기준 미적용 | - |
| | 재학생 | <ul style="list-style-type: none"> 직전학기 12학점 이상 이수 및 80점 이상 취득 | - |
| | | <ul style="list-style-type: none"> 기초/차상위: 직전학기 12학점 이수 및 70점 이상 취득 장애인: 성적기준(이수학점 및 백분위 점수) 미적용 C학점 경고제: 1~3구간은 직전학기 70점~80점 미만이라도 2회에 한해 경고 후 수혜 가능 | <ul style="list-style-type: none"> 본교 백분위점수 80점은 평점평균 2.50에 해당, 70점은 평점평균 1.50에 해당 |
| | | | |

◀ 신청방법

| 사전 준비 | 국가장학금 신청 | 가구원 동의 | 서류 제출 |
|---|---|---|--|
| <ul style="list-style-type: none"> 한국장학재단 회원가입 공동인증서 또는 간편인증 준비 | <ul style="list-style-type: none"> 공동인증서 또는 간편인증 로그인 국가장학금 유형 장학 신청 | <ul style="list-style-type: none"> 기혼: 배우자 공동인증서 미혼: 부모 공동인증서 | <ul style="list-style-type: none"> 재단에서 확인 가능 |

※ 서류 미제출 시 심사가 거절되므로 반드시 확인 후 제출 필요(한국장학재단: 1599-2000)

학자금 대출

◀ 신청자격

- 대한민국 국민으로 국내 고등교육기관에 재학, 입학(신·편입)예정인 자
- ※ 등록금 범위 내 필수 경비(입학금, 수업료 등)만 지원

◀ 신청자격

| 대출 사전 준비 | 대출신청 | 서류 제출 | 대출 승인 |
|---|--|--|---|
| <ul style="list-style-type: none"> 공동인증서 필요 가구원 동의 필요 | <ul style="list-style-type: none"> 한국장학재단 인터넷 신청 ※ 신청시기는 합격자 발표전 공지사항 게시예정 | <ul style="list-style-type: none"> 대출 신청 후 서류 제출 대상 여부 확인 후 관련 서류 제출(필요 시 제출) | <ul style="list-style-type: none"> 대출 승인 후 대출 실행 버튼 클릭 ※ 신·편입 등록금 납부 기간 중 평일 9시~17시 |

15 신축교사 소개

최고 품질의 교육 인프라 구축을 통한
**미래형 대학의 새로운
기준을 세웁니다**



■ 신축공사 개요

- 공사명: 건양사이버대학교 신축 공사
- 층수: 지하 1층 / 지상 5층(연면적: 9,407.02m²)
- 사업기간: 22년 10월 ~ 25년 준공 예정

■ 주요시설 안내

- 교육 수요자의 니즈를 반영한 온·오프라인 강의실과 멀티스튜디오
- 교육의 질적향상을 위해 **학과별** 특성이 반영된 다양한 실습실
- 교육환경 인프라 기반마련을 위해 **지역사회와 연계한 문화복합공간**



대강의실



리빙 스튜디오



뷰티 실습실



융복합회의실



로비



국제회의실



PC실습실



다목적홀

건양사이버대학교 대학생활 로드맵

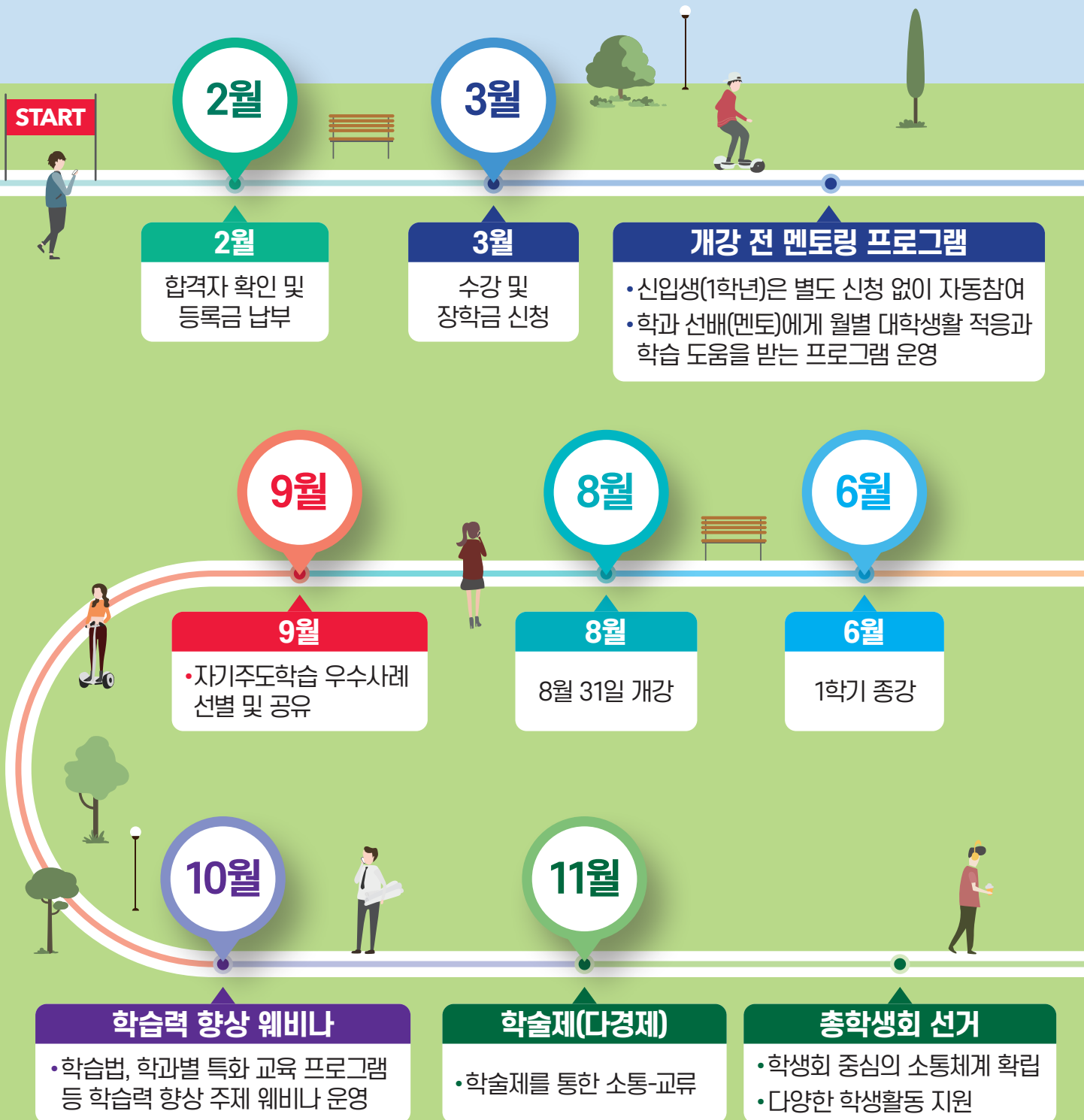

그 외 활동

동아리 활동

- 중앙 동아리 및 학과 동아리 운영

총동문회

- 동문간 네트워크 구성
- 대외 활동을 통한 대학발전 도모

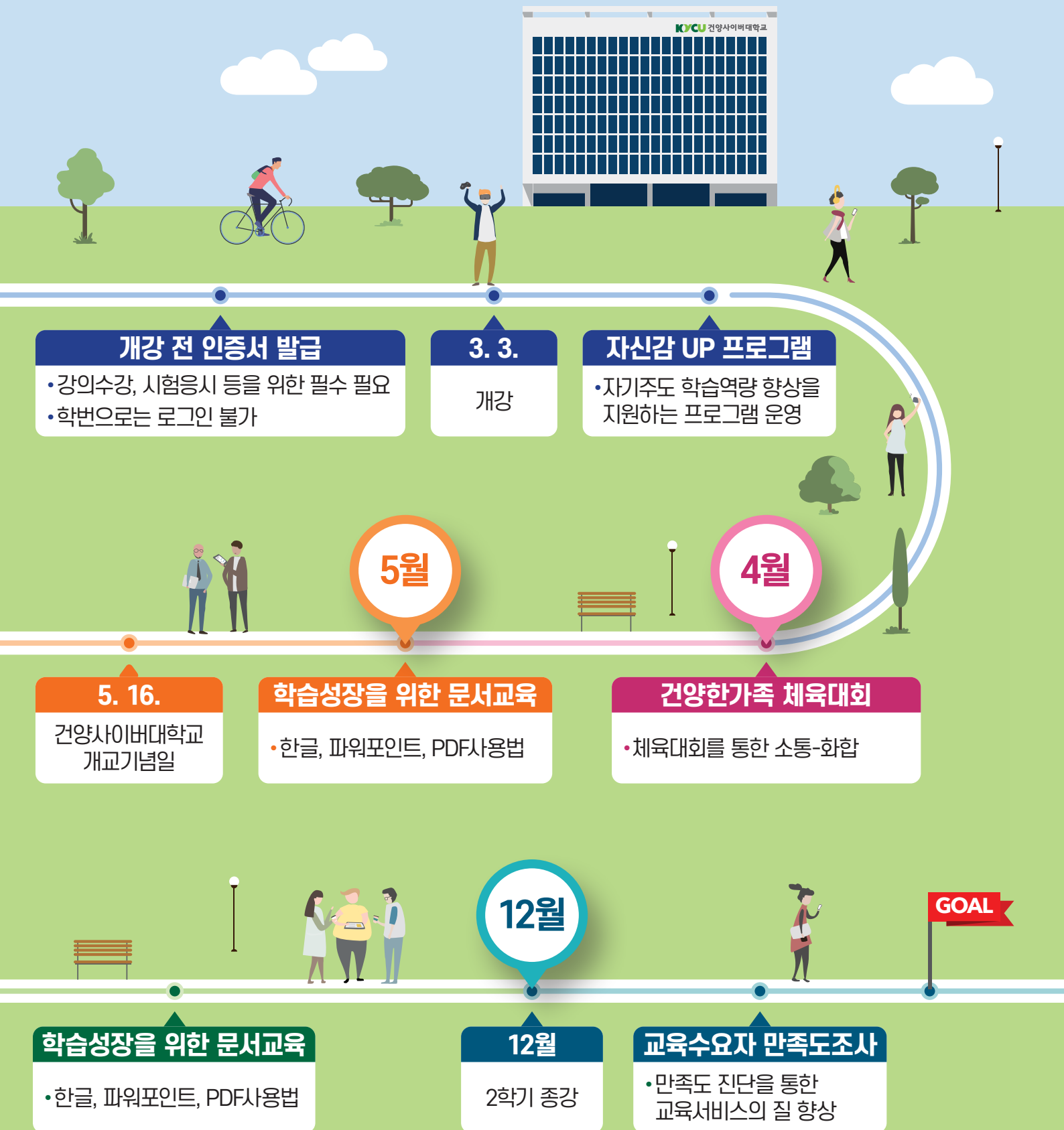

해외봉사활동

- 다문화 체험과 상호교류

지역봉사활동

- 지역사회의 소외계층 지원
- 수해복구 등을 지원하는 자원봉사단 운영



김안과병원

안과의 표준을 만들어가는 김안과 병원

- 국내 최대 규모의 안과전문병원
- 세계 최초 망막병원
- 하루 평균 외래진료 환자 수 1,600여 명
- 백내장 수술 전국 1위

리프팅 레이저 도입

<티타늄 리프팅>



노화로 인한
처진 눈가

<버쥬 RF>



적은 통증
리프팅 효과



잔주름
회복 및 개선

| 문의 1577-2639 |

서울특별시 영등포 타임스퀘어 맞은편 | www.kimeye.com

건양사이버대학교
재학생 및 동문 혜택

비급여 10%, 라섹 22%, 라식 15%, 라식검사
100%, 반영구 10%, 상급병실 10% 감면



건양대학교병원

마음을 담은 진료, 희망을 여는 병원

최첨단 디지털 심장혈관 조영기 아주리온 도입

방사선은 적게! 해상도는 더 높게!
안전하고 정확한 시술!

중부권 최초! 인공 로봇 수술기 다빈치 SP 도입

흉터 최소화, 미세병변
확인, 정밀한 수술 가능,
빠른 일상 복귀

대전·충남 최초 디스커버리 엠아이 PET-CT 도입

검사시간은 줄이고, 진단율은 더 높게!
선명한 영상 구현으로 2mm 병소까지
감지, 암 진단 최적화



| 문의 1577-3330 |

대전광역시 서구 관저동로 158 | www.kyuh.ac.kr

건양사이버대학교
재학생 및 동문 혜택

입원·외래 진료 시 10% 감면(한도 50만 원)



건양대학교병원 헬스케어센터

정기검진! 빠른 치료! 건강한 삶!

건양대학교병원 헬스케어센터는

우수한 의료진과 최첨단 의료장비를 갖추고,
오로지 여러분의 건강을 위해 최선을 다하겠습니다.



01 친절서비스



02 신속·정확



03 첨단장비



04 빠른 결과

| 문의 1577-3330(+내선 2번) |

대전광역시 서구 관저동로 158 | www.kyuh.ac.kr/health/

건양사이버대학교
재학생 및 동문 혜택

종합검진 20% 감면(줄임생 10% 감면)



건양대학교병원 장례식장

정중히 장례를 모실 수 있도록 최선을 다하겠습니다.

자연채광을 최대한 살린 쾌적한 환경과 금품수수 폐습을 근절하고 부조리를
타파하여 새로운 선진 장례문화를 선도해 나가고 있으며, 고객을 위하여 대형
빈소를 증설하고 시설을 고급화한 질이 높은 장례서비스를 제공하고 있습니다.

유가족을 내 가족처럼 생각하여 유가족들의 슬픔을 함께 나누며 장례의식에
정성을 다하고, 장례식장을 이용하는 고객 여러분이 별도의 어려움과 수고로움
없이 보다 편안하고 정중한 상례를 행할 수 있도록 직원들은 지원을 약속합니다.



| 문의 042)600-6660, 6666 |

대전광역시 서구 관저동로 158 | www.kyuh.ac.kr/funeral/

건양사이버대학교
재학생 및 동문 혜택

직계가족의 경우 빈소 사용료 30% 감면



건양부여요양원

어르신에 의한, 어르신을 위한
쾌적하고 편안한 휴식처

케어지원

- 목욕 서비스
- 피부 요양 급여 서비스
- 배설 도움 서비스
- 식사 서비스
- 개인 위생 서비스
- 주거 환경 서비스
- 욕창 예방 및 관리 서비스
- 위기 관리
- 입소 적응 서비스

재활지원

- | | |
|-------------|-------------|
| 물리치료 | 작업치료 |
| · 온열치료 | · 일상생활활동훈련 |
| · 전기치료 | · 인지기각훈련 |
| · 운동치료 | · 대·소근육 운동 |
| · 보행훈련 | · 손기능훈련 |
| · 도수치료 | · 감각기능 훈련 |
| | · 연하치료 |

간호지원

- 입소 시 건강검진 실시(질병유무 파악 및 입소 후 건강관리)
- 혈압, 맥박, 체중, 당뇨 등 기본적인 건강 체크
- 정기적 건강 체크와 질병 조기 발견을 위한 연 1회 건강검진
- 월 2회 촉탁 의사 방문 진료
- 정서적 지지 등의 간호 서비스
- 호스피스, 응급 서비스

영양지원

- 입소 시 영양 상담을 통한 영양계획 수립
- 식사 제공(당뇨식, 체중조절식, 고단백식, 죽, 미음, 경관급식, 갈음식 등)
- 요리 프로그램 운영(기억력 증진, 의사 교류 등 활력 증가)

| 문의 041)836-6300 |

충남 부여군 부여읍 계백로 190 | <http://www.kysilver.co.kr>

건양사이버대학교
재학생 혜택

재학생 본인 요양원 이용 시 기본서비스 비용 감면



건양대학교 부여병원

충남 서남부권에서 가장 신뢰받는 병원

- '22년 응급의료기관평가에서 전국 3위(223개 의료기관 중), 충남 1위(A등급)
- 찾아가는 건강검진 버스 운영
- 부여에서 유일한 입원병실(55개 병상), 24시간 응급실 운영
- 質 위주의 폭넓은 진료: 내과, 정형외과, 산부인과, 가정의학과 I·II, 물리치료실·투석실 운영



| 문의 041)837-1200(1207, 1208) |

충남 부여군 부여읍 계백로 200 | www.kyuh.ac.kr/buyeo/

건양사이버대학교
재학생 혜택

진료비 10% 감면



건양대학교 대학원

일반대학원

박사과정

- | | | | |
|--------|--------|---------|--------|
| 군사학과 | 상담심리학과 | 의과학과 | 방재보안학과 |
| 경영학과 | 행정학과 | 치유선교학과 | 의학과 |
| 교육학과 | 간호학과 | 의료공학과 | 방위산업학과 |
| 병원경영학과 | 보건학과 | 재난안전공학과 | |

석사과정

- | | | | |
|--------|------|---------|-----------|
| 교육학과 | 간호학과 | 의료공학과 | 의학과 |
| 상담심리학과 | 의과학과 | 재난안전공학과 | 소프트웨어융합학과 |

경영사회복지대학원

석사과정

- 경영학과
- 사회복지학과
- 문화관광학과
- 외국어로서의 한국어학과
- 스마트농산업학과

보건복지대학원

석사과정

- 병원경영학과
- 안경광학과
- 의료법학과
- 보건학과
- 스포츠의학과
- 치유선교학과
- 물리치료학과
- 작업치료학과
- 언어치료학과
- 응용행동분석학과
- 물리치료학과
- 방사선학과

바이오융합대학원

석사과정

- 바이오비밀상학과
- 군사학과
- 통일외교학과
- 재난안전소방학과
- 방위산업학과
- 사이버안보학과
- 국방메타버스학과

안보대학원

석사과정

- 군사학과
- 통일외교학과
- 재난안전소방학과
- 방위산업학과
- 사이버안보학과
- 국방메타버스학과

| 문의 042)600-1650~2 |

대전광역시 서구 관저동로 158 | www.kygrad.konyang.ac.kr

건양사이버대학교
재학생 및 동문 혜택

건양사이버대학교 재학생 및 졸업생 최대 50% 감면



건양고등학교

미래교육을 선도하는 고교학점제 선도학교

- 학교연합, 대학연계, 온라인 공동교육과정 거점학교
- 삼성 주니어 SW 아카데미, MS 디지털 임파워먼트 프로그램 운영학교
- 컴퓨팅LAB, 인공지능LAB 구축 및 AI&IoT 프로그램 운영
- 진로 맞춤 교과 편성 및 우수학생 3개년 집중관리 프로그램 운영

대전·충남 유일의 기숙형 사립고등학교

- 입사 희망학생 전원 수용이 가능한 3개 학사 기숙사 운영
- 2~3인 1실 침실, 학습실, 멀티미디어실, 피트니스실 등 운영
- 기숙사생 대상 다양한 프로그램 무상 제공(교과수업, 특기적성, 문화체험 등)
- 기숙사생 대상 별도 장학제도 운영

의료·보건계열에 특화된 메디컬공학 교과특성화학교

- 건양대 간호대학과의 MOU를 통한 의료보건 계열에 특화된 교육과정
- 주말 건양대에서 '간호의 기초' 수업 등 공동교육과정 다수 운영
- 메디컬 공학 계열 교과 편성 및 교육과정·자율 동아리 편성
- 메디컬 공학 계열 학습동아리 운영 및 기초과학 연구 활동 지원

다양한 혜택을 누릴 수 있는 고등학교

- 연간 1억 원 이상의 장학금 지급
- 대학 입시 농어촌 특별전형 적용 학교
- 군자녀 전·편입학 특례 학교
- 건양대학교병원 이용 시 본교 학생 할인 특전

| 문의 041)741-2103 |

충남 논산시 양촌면 황산별로 486-21 | www.konyang.cnehs.kr

입학관련 문의처

| 학 과 | 전화번호 | 학 과 | 전화번호 |
|-----------|---------------|-------------|---------------|
| 사회복지학과 | 042) 722-0101 | 다문화한국어학과 | 042) 722-0104 |
| 노인복지학과 | 042) 722-0102 | 아동복지학과 | 042) 722-0109 |
| 보건의료복지학과 | 042) 722-0103 | 온라인평생교육학과 | 042) 722-0106 |
| 사회복지경영학과 | 042) 722-0117 | 산업안전소방학과 | 042) 722-0119 |
| 상담심리치료학과 | 042) 722-0105 | (신설)전기전자공학과 | 042) 722-0096 |
| 행동발달치료학과 | 042) 722-0110 | 글로벌뷰티학과 | 042) 722-0107 |
| 심리운동치료학과 | 042) 722-0115 | 디지털마케팅학과 | 042) 722-0106 |
| 입학·등록 | 042) 722-0063 | 반려동물관리학과 | 042) 722-0111 |
| 산업체위탁·군위탁 | 042) 722-0064 | 시간제 | 042) 722-0065 |



KY CU 건양사이버대학교
KONYANG CYBER UNIVERSITY

[35365] 대전광역시 서구 관저동로 158 건양사이버대학교
대표전화 1899-3330 FAX. 042-722-0023
입학홍보팀 042-722-0061~0065

[instagram.com/kycu_official](https://www.instagram.com/kycu_official)

[facebook.com/KonYangCU](https://www.facebook.com/KonYangCU)

blog.naver.com/konyangcu

건양사이버대학교